



Objekti kontrollimise protokoll Nr. 1117036

OKP (objekt/piirkond/muu) Nr. 1117036

Kontrolli läbiviimise aeg	06.10.2022 12:44 - 13:06		
OBJEKT			
Aadress	Eesti, Rapla maakond, Kohila vald, Lümandu küla		
Ehitusregistri tunnus			
Asukoha täpsustus / marsruut			
Täpsed koordinaadid pildi peal:	59.177154,24606686 ja 59.177311,24606289.		
KATASTRÜKSUSED	31701:001:1351		
KOORDINAADID			
	Punkt		Ala
X	Y	Aeg	Kommentaar

OBJEKT / PIIRKOND / MUU

Kontrolli käik	<p>06.10.22 käisid Keskkonnaameti inspektorid kontrollimas 05.10.22 laekunud kaebust, mille kohaselt on toime pandud metsas ebaseaduslik jäätmete ladestamine (Lisa 1 ja lisa 2). Kohapeal tuvastatakse 2 jäätmeühikut, mis sisaldavad endas ehitusmaterjale, mööblit, vähesel määral olmejäätmeid jms (fotod 1-4). Jäätmete hinnatav kogus on 10 m3. Kuna jäätmete seast ei tuvastata isikutele viitavaid dokumente ja puudub info tunnistajatest, siis vääртеomenetlust ei alustata. Riigi kinnisvararegistri järgi on vastava kinnistu vallitsejaks Keskkonnaministeerium ning volitatud asutuseks Maa-amet (Lisa 3).</p> <p>Jäätmeseaduse § 128 lõike 4 alusel kui süüte- või haldusmenetluses on selgunud, et saastajat ei ole võimalik kindlaks teha, samuti juhul, kui jäätmete ja saastuse likvideerimisega ei ole võimalik keskkonnakaitsealsetest kaalutlustest lähtuvalt viivitada, korraldab jäätmete käitlemise ja saastuse likvideerimise keskkonnajärelevalve asutuse või kohaliku omavalitsuse üksuse või kohaliku omavalitsuse asutuse ettekirjutuse alusel maa omanik, kellele kuuluval maal jäätmed või saastus on. Informatsioon tuvastatud jäätmete ning nende likvideerimise kohta edastatakse maaomanikule (Maa-ametile), kellel palutakse jäätmed ära koristada.</p>
----------------	--

Märkused

Info edastatud maa omanikule.

Järelekontrolli vajadus

Kuupäev

Alustatud vääртеomenetlusi

Märkused

KINNITUS osalejad

Osaleja		
Struktuuriüksus	Aadress	Telefon
Harjumaa büroo Järelevalveosakond Keskkonnaamet	Harju maakond, Tallinn, Põhja-Tallinna linnaosa, Kopli tn, 76	
Ametikoht	Ees-ja perekonnanimi	Allkiri
Vaneminspektor	Märt Koppel	
Telefon	e-mail	
	Mart.koppel@keskkonnaamet.ee	

Osaleja		
Struktuuriüksus	Aadress	Telefon
Harjumaa büroo Järelevalveosakond Keskkonnaamet	Harju maakond, Tallinn, Põhja-Tallinna linnaosa, Kopli tn, 76	
Ametikoht	Ees-ja perekonnanimi	Allkiri

Objekti kontrollimise protokoll Nr. 1117036

Vaneminspektor	Diana Elisa Tammiste	
Telefon	e-mail	
	Diana.Tammiste@keskkonnaamet.ee	

Koostaja/vastutaja		
Struktuuriüksus	Aadress	Telefon
Harjumaa büroo Järelevalveosakond Keskkonnaamet	Harju maakond, Tallinn, Põhja-Tallinna linnaosa, Kopli tn, 76	
Ametikoht	Ees-ja perekonnanimi	Allkiri
Inspektor	Alo Toom	
Telefon	e-mail	
	alo.toom@keskkonnaamet.ee	



Foto 1.jpg - Foto 1



Foto 2.jpg - Foto 2



Foto 3.jpg - Foto 3



Foto 4.jpg - Foto 4

Objekti kontrollimise protokoll Nr. 1117036

Vara otsing

Objekti kood(id)	<input type="text"/>	ⓘ	Nimi	<input type="text"/>
Katastritunnus(ed)	<input type="text" value="31701.001.1351"/>	ⓘ	Aadress	<input type="button" value="Vali"/> <input type="text"/>
Kinnistu registriosa number	<input type="text"/>	ⓘ	Kinnistu liik	<input type="text"/>
Vara liik	<input type="text"/>	▼	Välismaal	<input type="text"/>
Valitseja	<input type="text"/>	▼	Valitsemise eesmärk	<input type="text"/>
Voititud asutus	<input type="text"/>	▼	On menetluses	<input type="text"/>
EHR kood	<input type="text"/>		Arhiivis/Kehtivad	<input type="text" value="kehtivad"/> ✕ ▼
Riigi kaasomandis	<input type="text"/>	▼		

Varade loend

Objekti kood	Nimetus	Aadress	Riigivara liik	Valitseja	Voititud asutus	Arvele võtmise aeg	Registriosa number	
KV83748		Rapla maakond, Kohila vald, Lümandu küla, Lümandu karjäär	omand	Keskkonnaministeerium	Maa-amet	13.08.2019	15841350	🔍

1-1/1

Lisa 3.png - Lisa 3

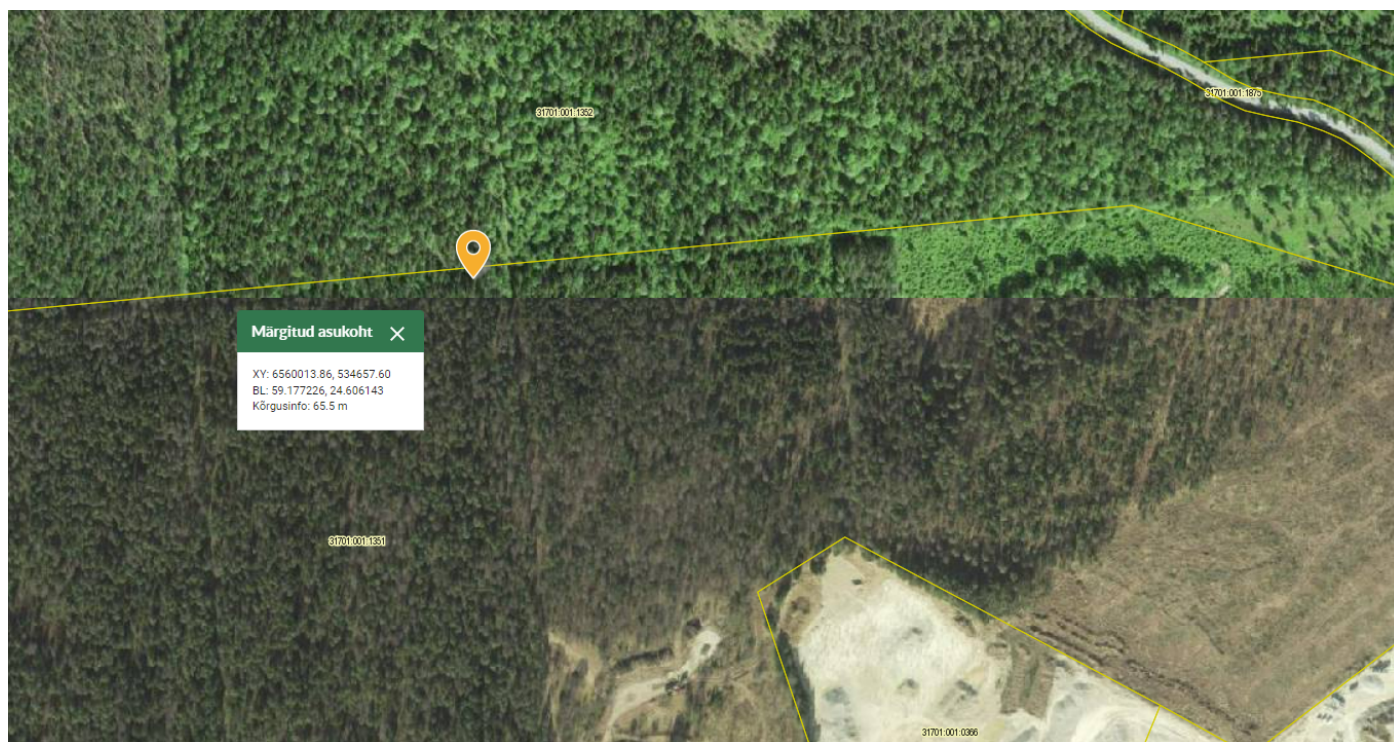

Lisa 1.png - Lisa 1

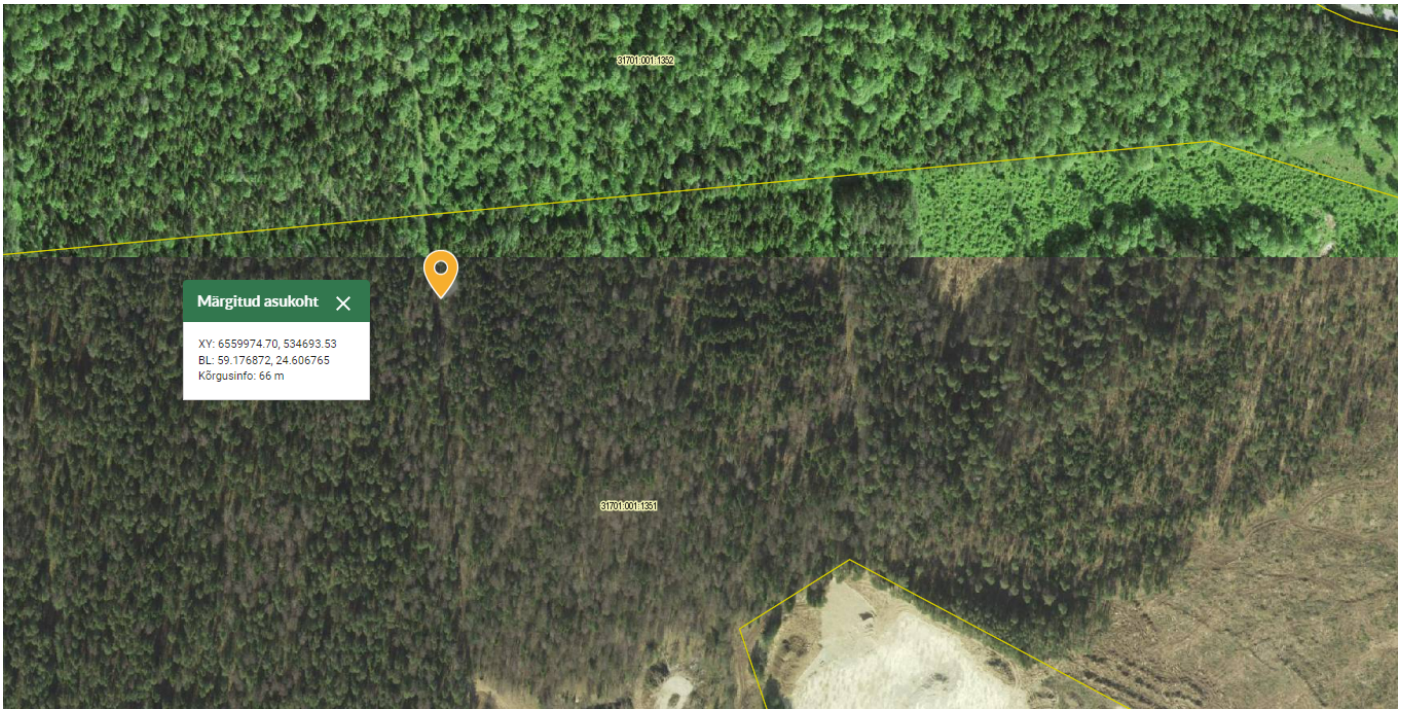

Lisa 2.png - Lisa 2